

IMPLANTAÇÃO – ARQUIBANCADA
ESCALA 1:100

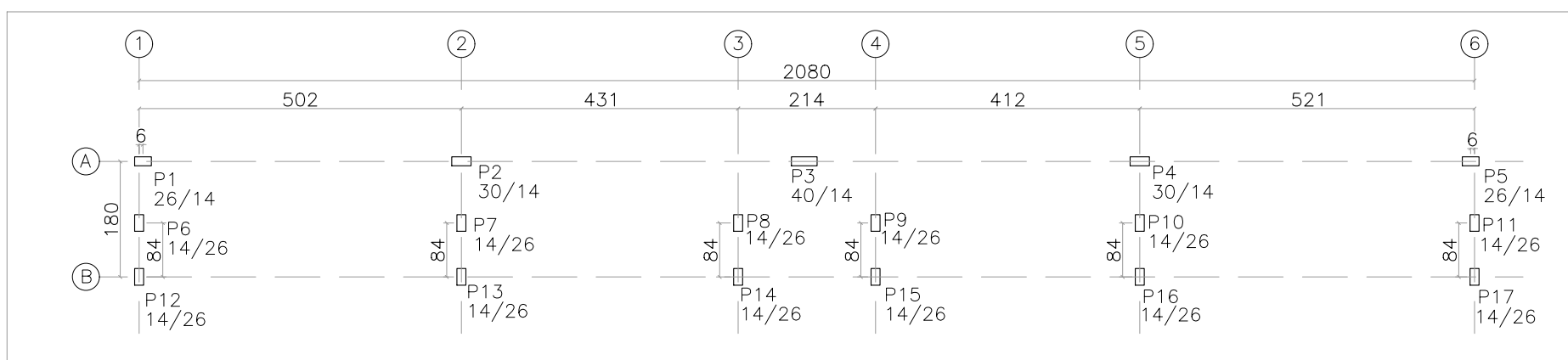

LOCAÇÃO DE PILARES – ARQUIBANCADA – NÍVEL [z:+0.00m]
ESCALA: 1/100

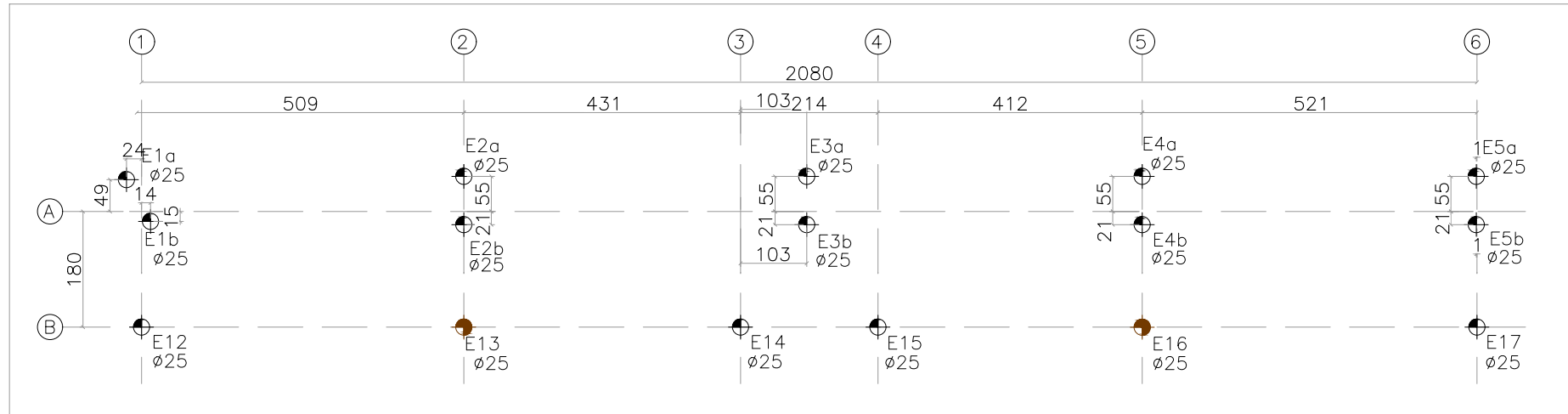

LOCAÇÃO DAS ESTACAS – ARQUIBANCADA
ESCALA 1:100

LEGENDA DE ESTACAS	
	ESTACA ESCAVADA #25 – 3m – TIPO 1 CAPACIDADE ADMISSÍVEL: 6,16t
	ESTACA ESCAVADA #25 – 4m – TIPO 2 CAPACIDADE ADMISSÍVEL: 8,20t

TABELA DE COORDENADAS		
Nome	X (cm)	Y (cm)
P1	0,0	0,0
P2	495,9	0,0
P3	1029,9	0,0
P4	1552,4	0,0
P5	2076,7	0,0
P6	-6,0	-95,8
P7	495,9	-95,8
P8	926,8	-95,8
P9	1140,8	-95,8
P10	1552,4	-95,8
P11	2073,6	-95,8
P12	6,0	-180,0
P13	495,9	-180,0
P14	926,8	-180,0
P15	1140,8	-180,0
P16	1552,4	-180,0
P17	2073,6	-180,0

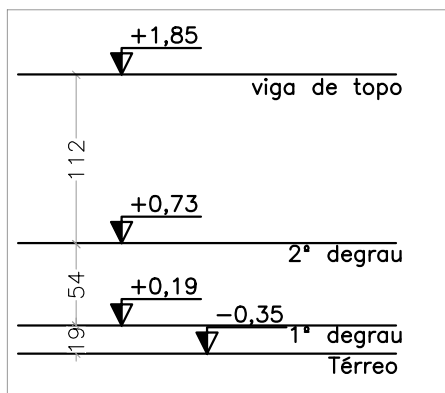

ESQUEMA DE NÍVEIS
ESCALA 1:50

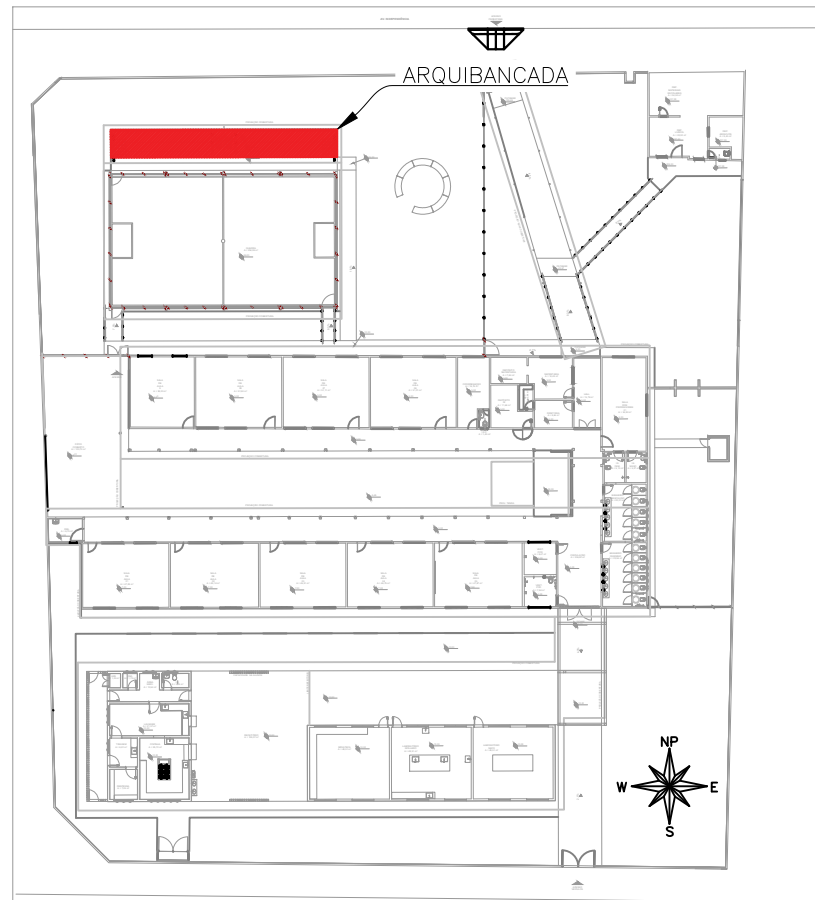

MAPA CHAVE – ARQUIBANCADA
ESCALA 1:700

CARREGAMENTO UTILIZADO

CARGA PERMANENTE LAJE FORRO: 100kgf/m²
SOBRECARGA LAJE FORRO: 100kgf/m²
SOBRECARGA LAJE TÉCNICA: 300kgf/m²
PESO ESPECÍFICO DO CONCRETO 2,5 t/m³

PROJETOS DE REFERÊNCIA

PRJ-106539-EXE-ARQ-0101-REV00
PRJ-101700-EXE-EMT-0101-REV00

NOTAS

1. MEDIDAS E DIMENSÕES EM CENTÍMETROS, NÍVEIS EM METROS, EXCETO ONDE ESPECIFICADO O CONTRÁRIO.
2. CONCRETO ESTRUTURAL FCK 25 MPa COM FATOR ÁGUA-CEMENTO (A/C) < 0,60 E MÓDULO DE ELASTICIDADE (EC2) > 28.000 MPa; DIMENSÃO MÁXIMA DO AGREGADO=19 MM; Ecs=241500 kgf/cm²; CONCRETO DE LANÇAMENTO CONVENCIONAL ADOTAR ABATIMENTO (SLUMP) CLASSE S100 (100 A 160MM); CONCRETO BOMBADO CLASSE S160 (160 A 220MM);
3. LASTRO DE CONCRETO MARGO Fck=10 MPa, ESPESURA DE 5,00 CENTÍMETROS EM TODOS OS ELEMENTOS EM CONTATO COM O SOLO.
4. CLASSE DE AGRESSIVIDADE AMBIENTAL II; COBERTIMENTOS MÍNIMOS: ELEMENTOS DE FUNDAÇÃO = 5,0 cm; ONTAS, VIGAS E PILARES =3,0cm; PILARES EM CONTATO COM O SOLO = 4,5cm; LAJE =2,5 cm;
5. CIMENTO CP-II (CEMENTO PORTLAND) PARA TODOS OS ELEMENTOS ESTRUTURAIS;
6. DORNBAMENTO DAS BARRAS CONFORME NBR-6118;
7. PARA AS ESTRUTURAS É IMPORTANTE O CONTROLE TECNOLÓGICO DOS MATERIAIS AÇO E CONCRETO, CONSULTE NORMAS TÉCNICAS;
8. OBRIGATORIO RESPEITAR OS COBERTIMENTOS DAS ARMADURAS USANDO ESPACADORES PLÁSTICOS OU CARANGUEJOS METÁLICOS;
9. DESMOLDAR COM REFORÇAMENTO NUNCA ANTES DO 15º DIA ACOMPANHADA DE RESULTADOS DE ENSAIO;
10. É IMPORTANTE A CURA OMIDA DO CONCRETO POR 7 DIAS;
11. A SOLICITAÇÃO DOS CARREGAMENTOS PODERÁ SER LIBERADA APÓS 28 DIAS, DA DATA DA CONCRETAGEM OU MEDIANTE A ANÁLISE DOS RESULTADOS DE ENSAIO;
12. DEVERÁ SER VERIFICADO ANTES DA CONCRETAGEM, A MONTAGEM, ENCONTROS E O TRAVAMENTO DAS PEÇAS E NÍVEL NOS CANTOS DAS FORMAS;
13. ESTRUTURAS EM CONTATO COM O SOLO, DEVERÃO SER IMPERMEABILIZADAS COM EMULSÃO ASFÁLTICA A BASE DE ÁGUA CONFORME A NBR 9574.
14. É TOTALMENTE INDEBIDAMENTE DEMOLIÇÕES DE LAJES DE FUNDAÇÕES, VIGAS, PILARES OU QUALQUER OUTRO ELEMENTO ESTRUTURAL;
15. NENHUM FURO OU ABERTURA EM VIGAS PODERÁ SER FEITO SEM A PREVIA VERIFICAÇÃO PELO RESPONSÁVEL TÉCNICO PELO PROJETO;
16. AS FUNDAÇÕES FORAM DIMENSIONADAS CONFORME O RELATÓRIO DE SONDAJEM EMITIDO EM 07/11/2024 PELA EMPRESA VIA SÓLOS SONDAJES, ARQUIVO DE REFERÊNCIA: RLT-108740_SND; A TENSÃO ADMISSÍVEL DO SOLO ADOPTADA PARA O DIMENSIONAMENTO DAS FUNDAÇÕES FOI DE 1,0 kgf/cm²;
17. NUNCA RETIRAR O ESCORAMENTO DAS LAJES ANTES DOS 28 DIAS E RETIRÁ-LO DO NÍVEL INFERIOR SOMENTE APÓS O NÍVEL ADJACENTE ATINGIR A RESISTÊNCIA NECESSÁRIA PARA SE SUPOORTAR;
18. ALÉM DOS PROCEDIMENTOS TÉCNICOS INDICADOS NAS NOTAS ADIMA, TERÃO VALIDEZ CONTRATUAL PARA TODOS OS FINS DE DIREITO, AS NORMAS EDITADAS PELA ABNT COMO A NBR 6118:2014: PROJETO DE ESTRUTURAS DE CONCRETO, A NBR 14931:2004: EXECUÇÃO DE ESTRUTURAS DE CONCRETO E DEMAIS NORMAS PERTINENTES, DIRETA E INDIRETAMENTE RELACIONADAS COM OS MATERIAIS E SERVIÇOS OBJETOS DO CONTRATO DE CONSTRUÇÃO DA OBRA. VIDE MEMORIAL DESCRITIVO.



ESTADO DE GOIÁS
SECRETARIA DE ESTADO DA EDUCAÇÃO
SUPERINTENDÊNCIA DE INFRAESTRUTURA
GERÊNCIA DE PROJETOS E INFRAESTRUTURA

GERÊNCIA DE PROJETOS E INFRAESTRUTURA
APROVADO
TÉCNICO RESPONSÁVEL PELA APROVAÇÃO

CENTRO DE ENSINO EM PERÍODO INTEGRAL IRMÃ ANGÉLICA

PROJETO ESTRUTURAL – ARQUIBANCADA

ENDEREÇO:
AV INDEPENDÊNCIA SN Q4 L9, BAIRRO JARDIM MONTE CRISTO, APARECIDA DE GOIÂNIA- GO
CEP: 74565-350

ÁREA DO TERRENO	ÁREA PERMEÁVEL	ÁREA EXISTENTE	ÁREA A DEMOLIR	ÁREA A CONSTRUIR	ÁREA TOTAL CONSTRUÇÃO
-----------------	----------------	----------------	----------------	------------------	-----------------------

4982,10 M² 1787,31 M² 1372,13M2 0,00M2 844,02M2 2216,17M2

AUTOR: JULIANA GONÇALVES OLIVEIRA CREA: 238761D

RT DA OBRA:

PROPRIETÁRIO: SECRETARIA DE ESTADO DA EDUCAÇÃO CNPJ: 01.408.755/0001-20
PREPOSTO: SARAIVA SILVA VIEIRA VALENTE CPF: 041.930.091-84

ESTRUTURAL

TIPO DE PROJETO

ARQUIBANCADA: - PLANTAS DE FORMA - VISTA 3D
- MAPA CHAVE - LOCAÇÃO DE PILARES - QUADRO DE CARGAS
- IMPLANTAÇÃO - ESQUEMA DE NÍVEIS
- ASSUNTO:

DATA: JANEIRO / 2025 ESCALA: INDICADA REVISÃO: 002 Nº RT/ART:

REV. DATA DESCRIÇÃO VISTO

00 11/2024 EMISSÃO INICIAL JULIANA

01 12/2024 REVISÃO 01 JULIANA

02 01/2025 REVISÃO 02 JULIANA

01/05